

EFFECTOS DEL TSUNAMI

Gerardo Aguilar Ramos

Jorge Aguirre González

Jorge Arturo Ávila Rodríguez

Eduardo Botero Jaramillo

David Murià Vila



Los maremotos son a menudo no más altos que las olas normales, pero pueden ser muy peligrosos

Las olas normales van y viene sin inundar las zonas altas



Los maremotos se desplazan rápidamente como un flujo de agua



Fuente: USGS



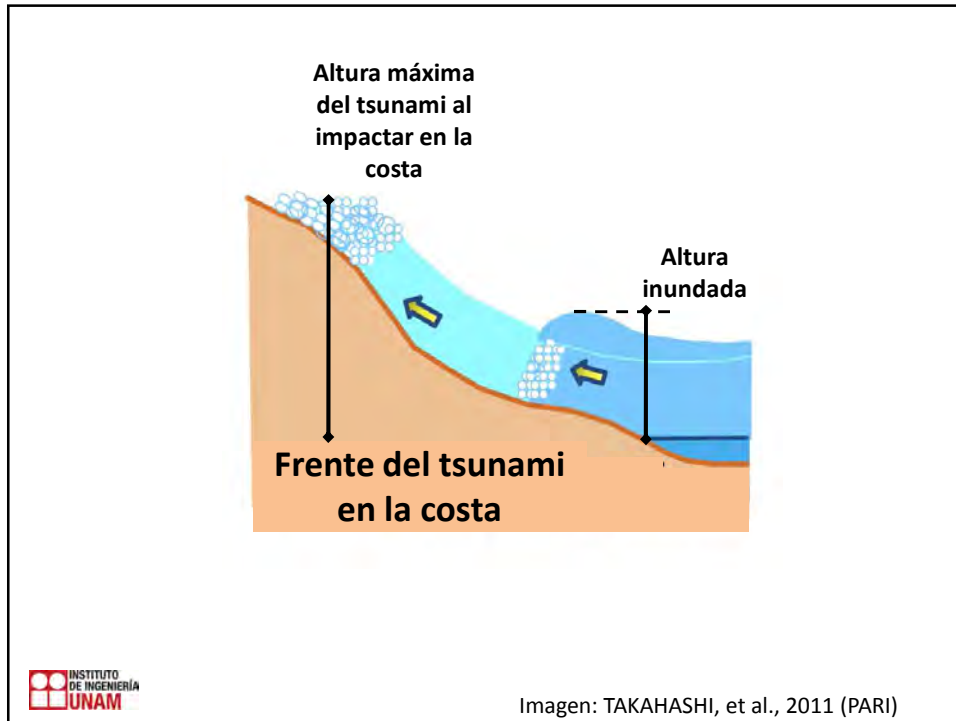

Medidas de protección

Creación del Comité de Protección contra Tsunamis

Recomendaciones :

- Políticas básicas para la protección
- Objetivos específicos y medidas urgentes de mitigación de daños
- Metas y medidas a largo plazo para la protección

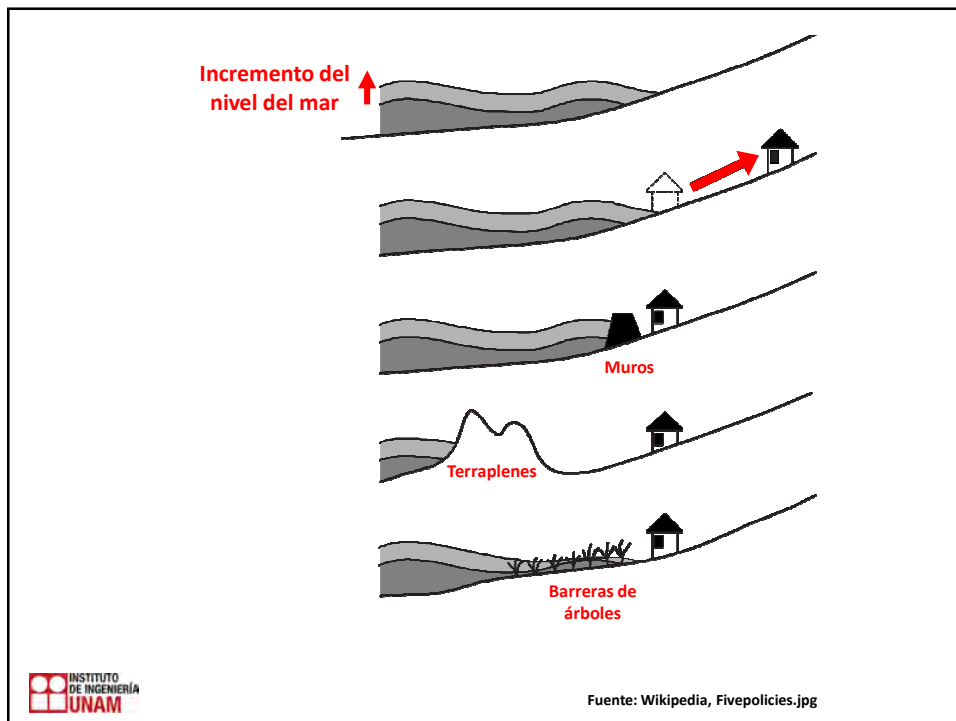
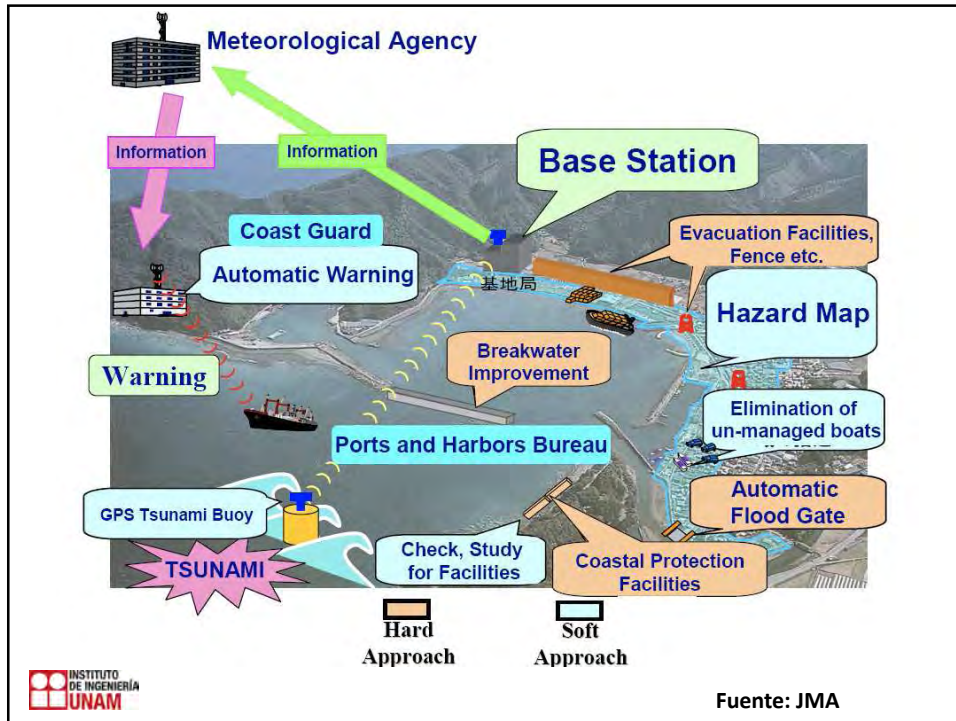

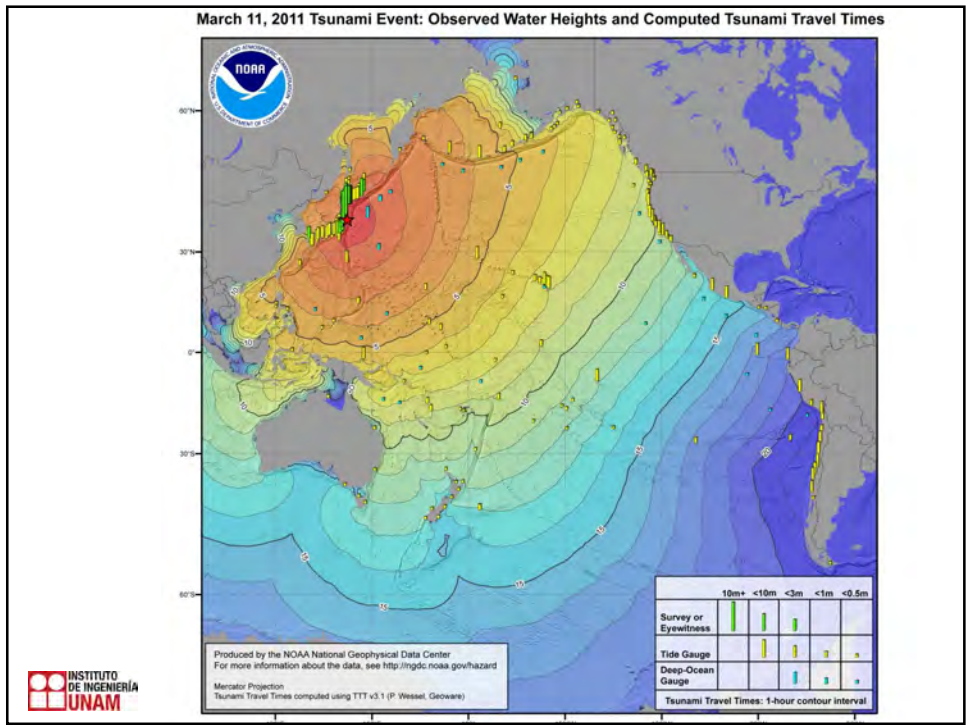
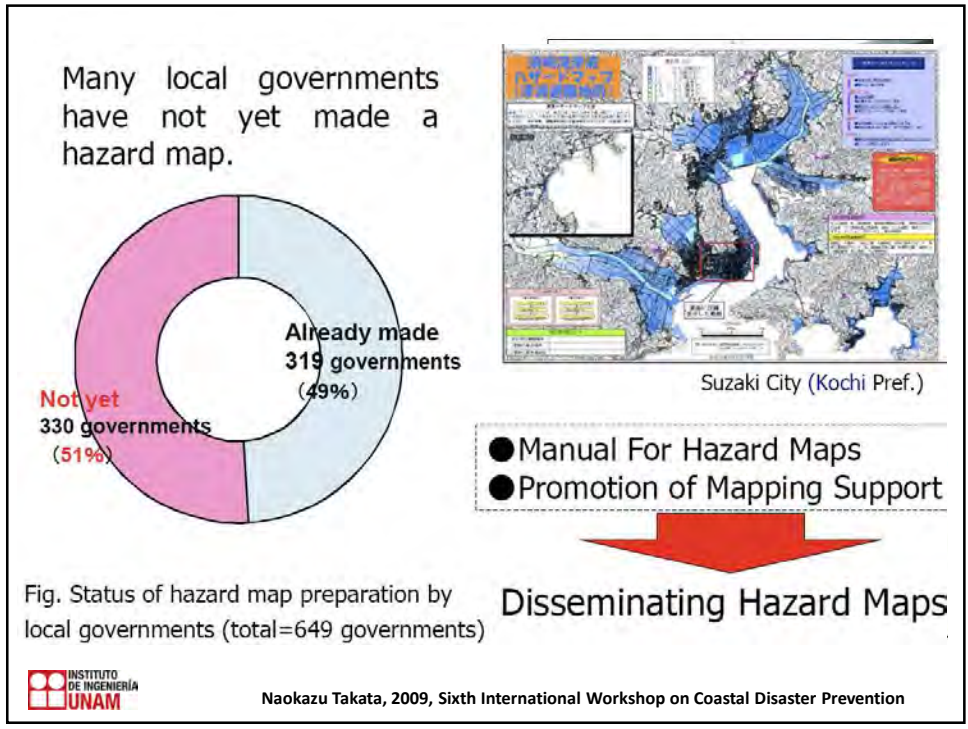

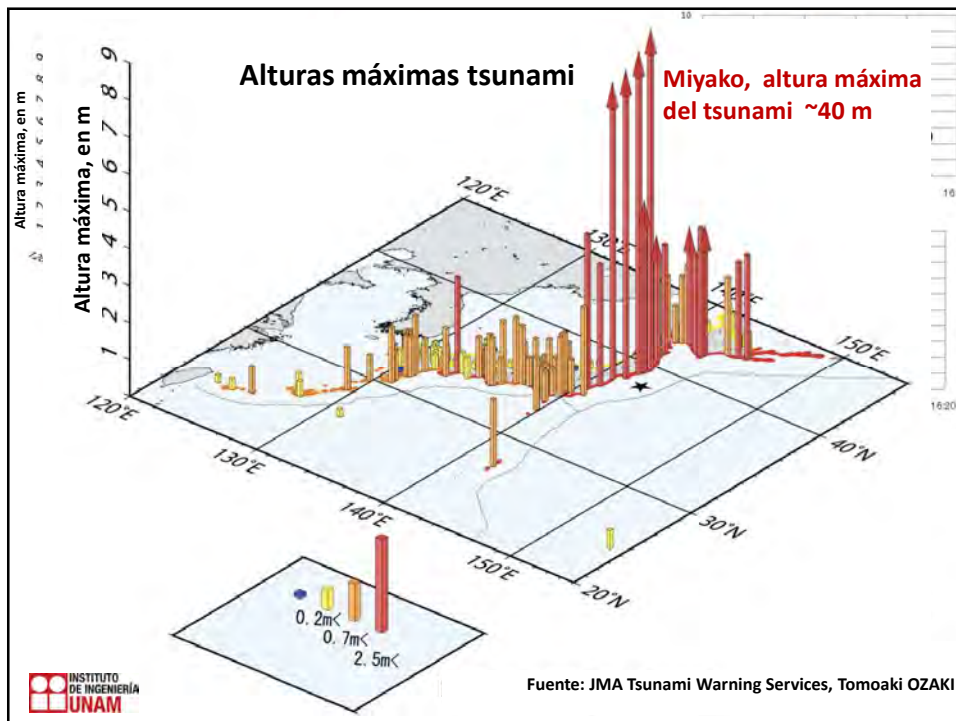
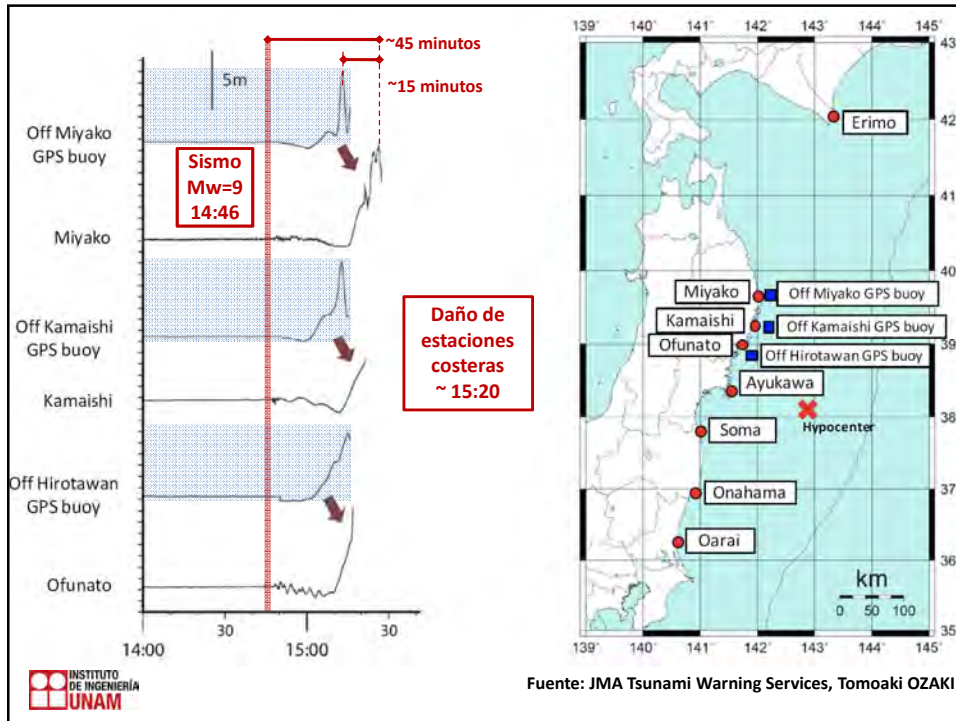

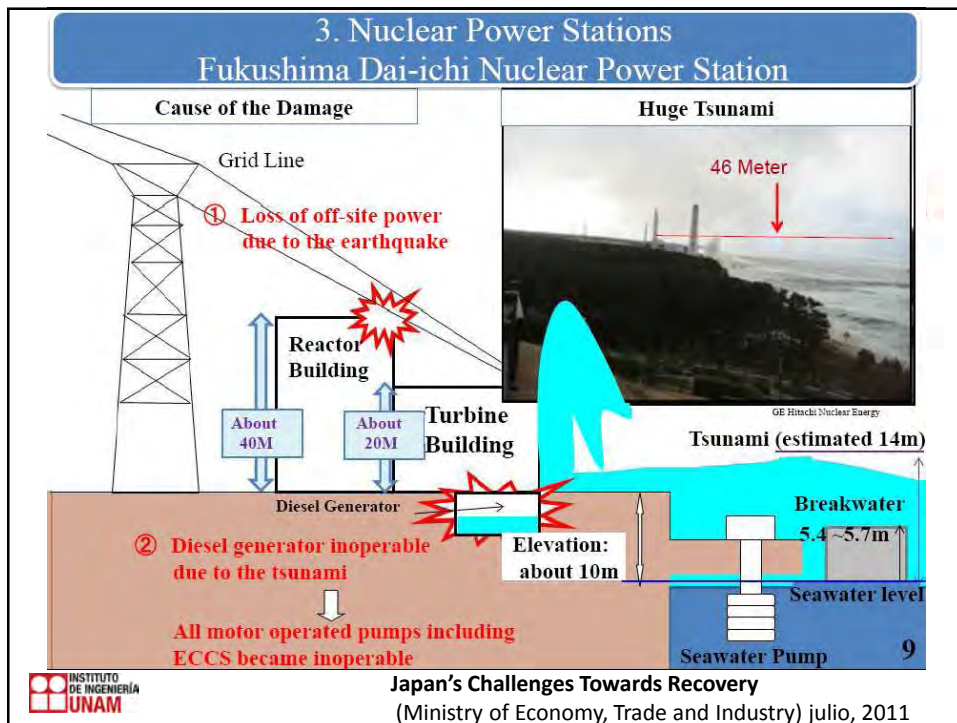

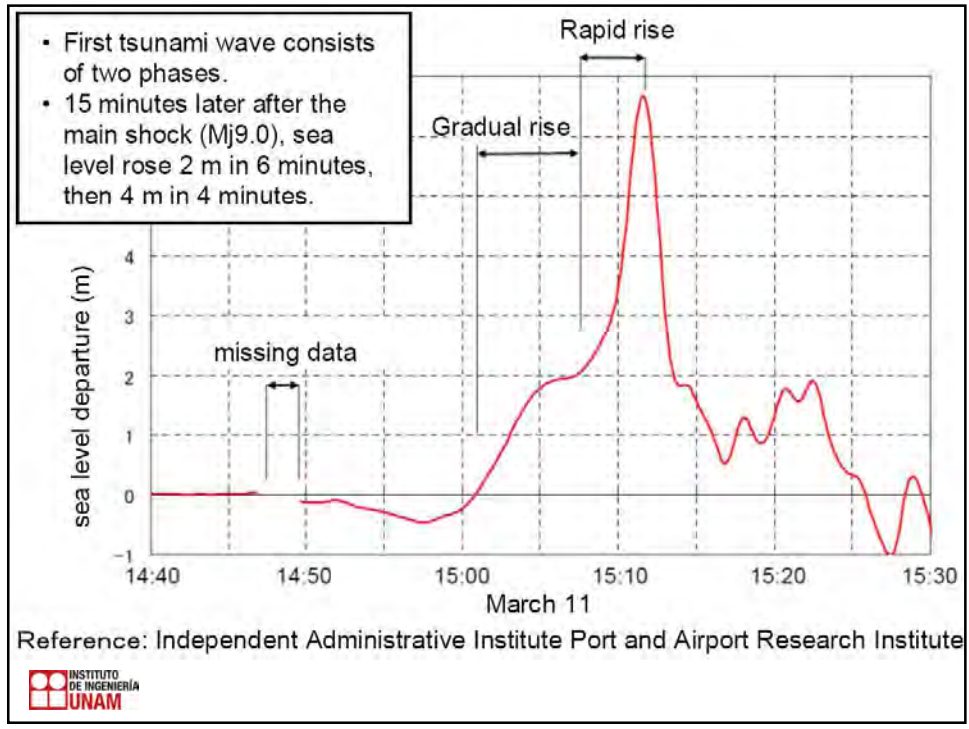

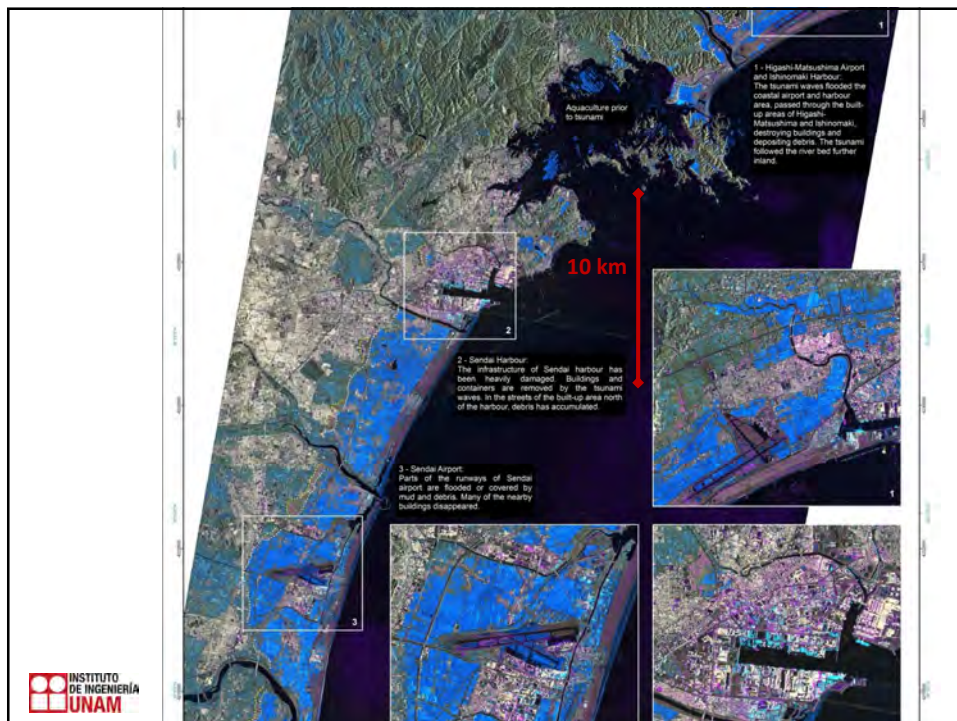



















Aeropuerto de Sendai



Aeropuerto de Sendai, Sendai, 11 de marzo de 2011. (Foto de Reuters/Sociedad Press)



<http://earthobservatory.nasa.gov/NaturalHazards/view.php?id=49756>









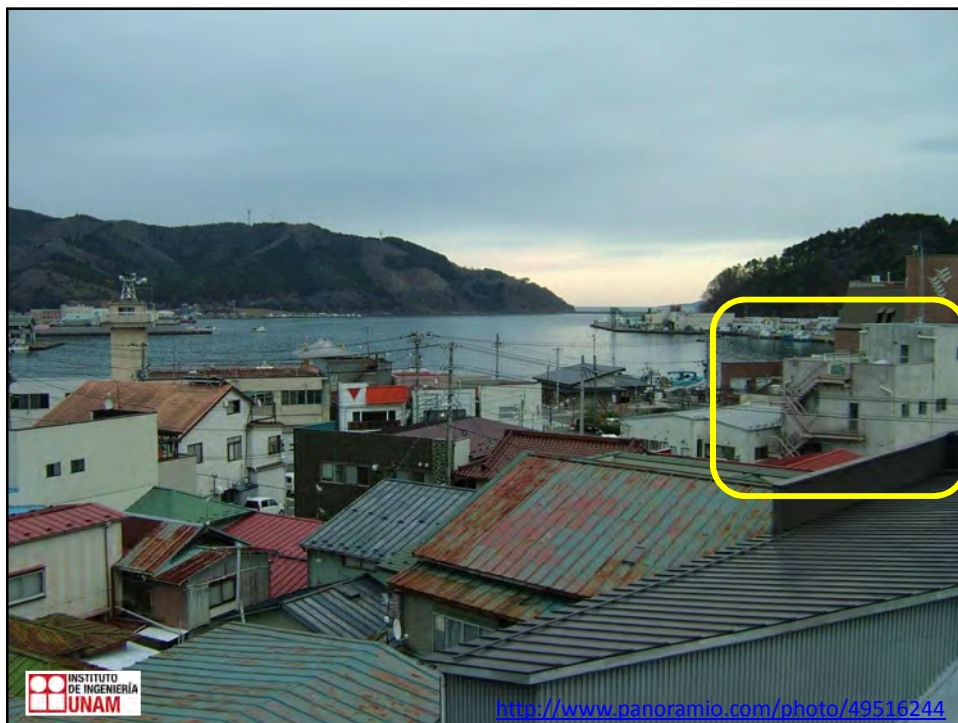







INSTITUTO DE INGENIERÍA UNAM



INSTITUTO DE INGENIERÍA UNAM

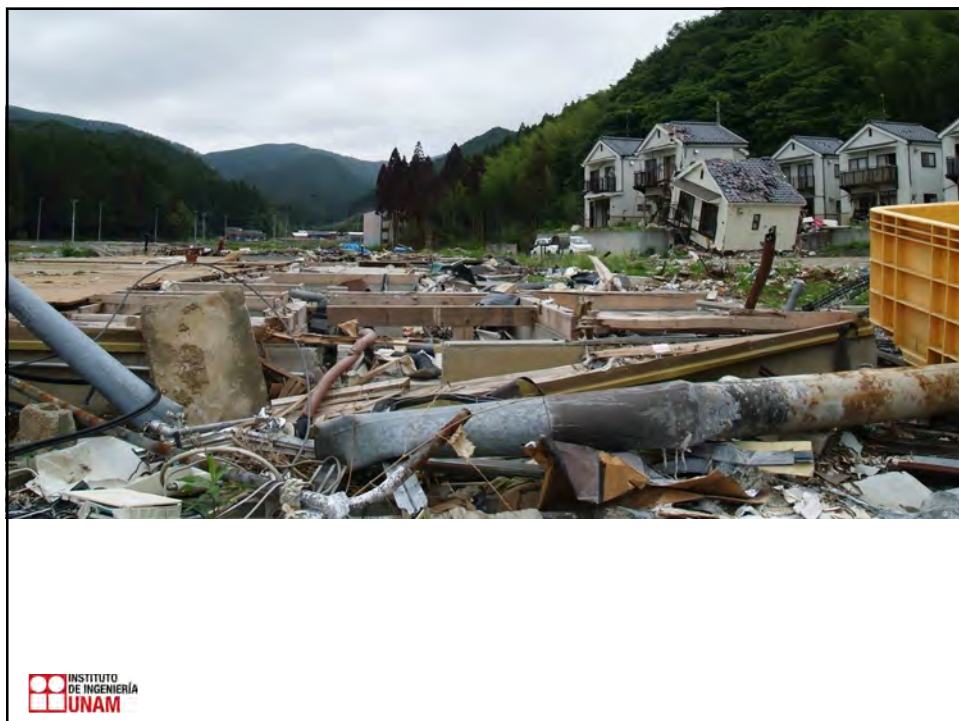







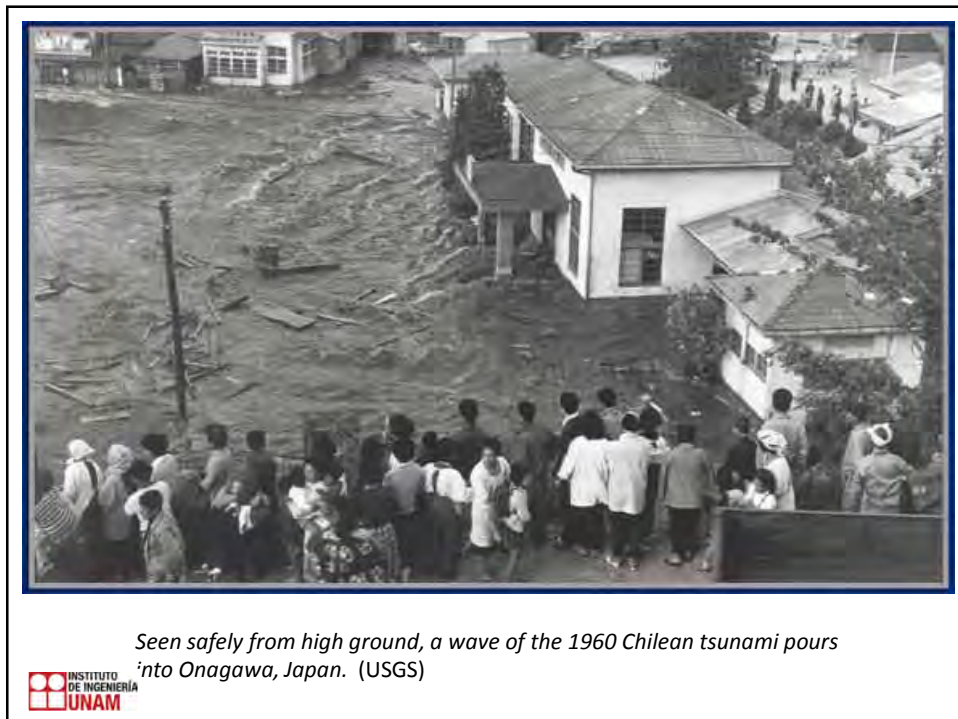

Onagawa :

Después del sismo de 1960 en Chile, se crearon 25 sitios de seguridad por lo menos 6 m sobre el nivel del mar.

El Tsunami del 11 de marzo destruyó 12 de estos sitios.

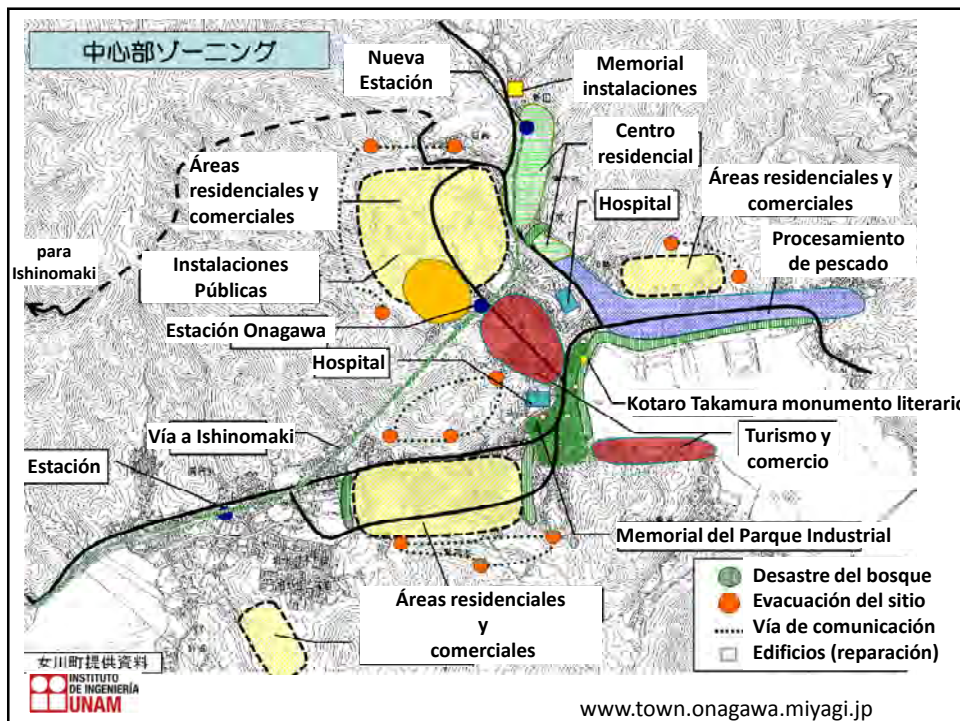
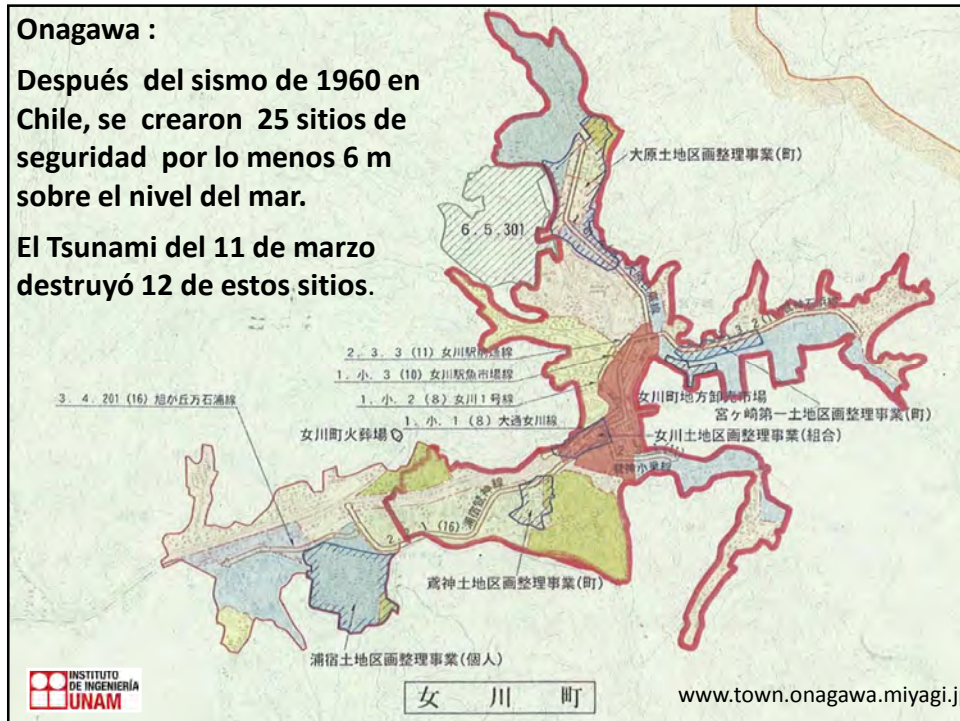



(AP Photo/Sergey Ponomarev)



(Toru Yamanaka/AFP/Getty Images)





Apoyo gratuito a evacuados

Biblioteca móvil



Unidades
móviles de
lavado



<http://www.city.tagajo.miyagi.jp/saigai/hukkouphoto.html>

MUCHAS GRACIAS

